

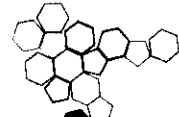

ISPRA

Istituto Superiore per la Protezione
e la Ricerca Ambientale



Sistema Nazionale
per la Protezione
dell'Ambiente

Prot. 50230

24 SET. 2021

Regione Lombardia
DG Agricoltura, alimentazione e sistemi verdi
Servizio Agricoltura, foreste, caccia e pesca, città
metropolitana Milano, politiche di distretto e
imprenditore agricolo professionale
Piazza Città di Lombardia 1
20124 Milano
agricoltura@pec.regione.lombardia.it

Oggetto: richiesta di parere sui distretti di gestione per la Coturnice delle Alpi (*Alectoris graeca*) e relativi piani di prelievo per la stagione per la s.v.2021-2022.

Come da Vostra richiesta di cui all'oggetto, si trasmette il relativo parere.

Distinti saluti.

Responsabile Servizio
Coordinamento Fauna Selvatica

(Dott. Piero Genovesi)



ISPRA
Istituto Superiore per la Protezione
e la Ricerca Ambientale

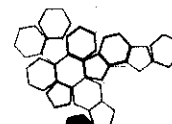

Systema Nazionale
per la Protezione
dell'Ambiente

Oggetto: richiesta di parere sui distretti di gestione per la Coturnice delle Alpi (*Alectoris graeca*) e relativi piani di prelievo per la stagione per la s.v.2021-2022.

Responsabile dell'istruttoria:

Dott. Francesco Riga (Tel. 06/5007.2644 - e-mail: francesco.riga@isprambiente.it)

In riferimento alla richiesta di parere, inviata da codesta Amministrazione con nota prot. n. 176131 del 17 settembre u.s. circa l'argomento in oggetto ed alla successiva integrazione relativa ai piani di prelievo definitivi (inviata per le vie brevi il 22 settembre u.s.), lo scrivente Istituto, avendo esaminato la documentazione allegata, comunica quanto segue.

In primo luogo, si evidenzia che la nuova perimetrazione dei distretti di gestione recepisce le indicazioni fornite da questo Istituto risultando più coerente con l'idoneità ambientale per la Coturnice (considerando il modello regionale integrato da quelli di alcuni CA) e con la distribuzione della specie.

I piani di prelievo, così come modificati da codesta Amministrazione rispetto a quanto proposto dai CA, risultano coerenti con il principio del prelievo sostenibile, con il Piano di gestione nazionale della Coturnice e con le indicazioni fornite da questo Istituto.

In considerazione di quanto sopra evidenziato, si esprime parere favorevole ai piani di prelievo in oggetto.

Ciò detto, si invita codesta Amministrazione ad effettuare, al termine della prossima stagione venatoria, una verifica dei distretti di gestione (soprattutto di quelli di maggiori dimensioni) per quanto riguarda la presenza di discontinuità dell'idoneità ecologica all'interno di essi.

Ai sensi dell'art. 19-bis del D.Lgs. n. 74/2017 inerente la partecipazione dei cittadini e degli altri utenti finali al processo di misurazione delle *performances* organizzative, questo Istituto ha adottato un modello di scheda di rilevazione della soddisfazione dell'utente. Si chiede cortesemente a codesta Amministrazione di compilare il questionario inerente il gradimento dei servizi erogati da ISPRA in relazione alla presente pratica collegandosi al seguente link <https://survey.isprambiente.it/index.php/585868?lang=it>, selezionando la struttura BIO-CFN, servizio erogato: Pareri tecnici.

Distinti saluti

IL RESPONSABILE DELL'AREA PARERI TECNICI
E STRATEGIE DI CONSERVAZIONE E GESTIONE DEL PATRIMONIO
FAUNISTICO NAZIONALE E MITIGAZIONE DANNI E IMPATTI

(Dott. Roberto Cocchi)

FR/
Rif. int. 48883/21